

CR活用し素早く正確な診断

患者さんに優しい医療—を基本理念に掲げる同院は、にっしんメディカルセンター内の各クリニックと連携し、複合的に充実した医療を提供。「患者さんの要望に耳を傾けて一緒に治療を進める」という基本方針のもと、新たな治療方法や新薬を提案しながら、患者さんがいち早く快適な暮らしを取り戻せるように努めている。

前立腺肥大症や過活動膀胱は、排尿症状や蓄尿症状などの下部尿路症状をきたす疾患。新薬で前立腺の腫れを縮小、症状の悪化を防ぐ。過活動膀胱では口が渇く、便秘になる

といった薬の副作用を緩和。患者負担を大きく軽減する治療を心がけている。

CR（コンピュータド・ラジオグラフィ）をはじめ、レントゲン写真のデジタル化により、尿路結石やがんなどの診療で活用。超音波診断装置やCTスキャンも完備。素早く正確な診断に役立てている。佐藤院長は「前立腺や膀胱がんの早期発見のためにも、50歳を過ぎたら健診の際に腫瘍マーカーを受けられることをお勧めします。泌尿器疾患の予防には食生活や生活習慣を見直すことも大切です」と話した。

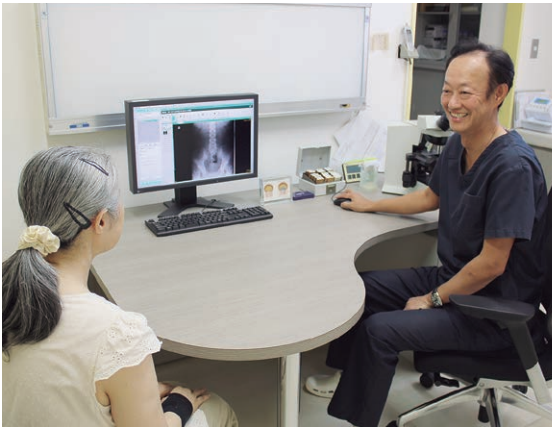

笑顔で診療する佐藤院長



院長 佐藤 隆志

1986年札幌医科大学医学部卒。同年札幌医科大学医学部泌尿器科入局。市立砂川病院、俱知安厚生病院、釧路赤十字病院、市立室蘭総合病院、王子総合病院泌尿器科主任科長を経て、にっしん泌尿器科クリニック開設。日本泌尿器科学会専門医。日本性感染症学会会員。医学博士。

医療法人社団 にっしん泌尿器科クリニック

☎(0144)71-1100

苫小牧市日新町2丁目6番43号にっしんメディカルセンター

ホームページ <http://www.nissin-uro.com>

診療時間／
月・火・水／9:00～12:00 14:00～17:30
木・土／9:00～12:00
休診日／日・祝日



泌尿器科

遠赤外線放射型全室「バイオオンドル」暖かく、省エネ床暖房システム

バイオオンドルは、環境に優しく、コストパフォーマンスにも優れた暖房システムです。

暖房器具不要。

セルズの新提案
平屋モデルハウス
30年2月公開予定

■苫小牧市しらかば町6丁目15

バイオオンドル床暖房とは…

セルズの床暖房は岩盤浴などに使用される麦飯石を用いたバイオ上板を温水管の上に敷きつめることにより遠赤外線効果、熱効率に優れており省エネを実現しております。床暖房は部屋をひろびろ使うことができ、空気を汚さず快適に足元からぽかぽかと暖めてくれます。部屋全体を床面から暖めるため、室内温度はムラがなく、暖めすぎることのない身体にやさしい暖房なのです。まるで陽だまりのなかにいるような心地よさです。

バイオオンドル床暖房のここがとってもすごいです!!

高齢者に優しい(介護住宅に最適)
冬の寒暖の差をなくし「ヒートショック」現象による脳溢血、心臓病などの心配もごさいません。特に高齢者に適した床暖房システムです。

お子様の成長に

ストーブ、エアコン等による空気の汚れをなくし、ダニの発生も防ぎ、空気を清浄に保ち、健やかな成長をお手伝い致します。

奥様にうれしい

朝起きるのが一番早い奥様の為に外出機能により、寒い朝を感じる事なくキッチンに立つ事ができます。足元が暖かく、一年中春を感じながら料理作りが楽しめます。

皆さまに喜ばれているのは、こんな理由があるからです。

遠赤外線放射型により遠赤外線効果・マイナスイオン効果により健康的です。

- 国内床暖房商品価格より、約1/2で設置でき施工も簡単です。
- 当社独自の床暖房システム(特殊断熱保温ブロック)により、暖かさを保ちますので、低燃費が実現いたします。
- 遠赤外線放射熱効果、温水管高熱カロリー放出(坪当り1,089kcal)の為、室内全体が暖かくなり快適な生活が送れます。
- 多重空気層により音を吸収し、防音効果を発揮します。

●モデルハウスで、バイオオンドルの暖かさ、快適さが実感できます。公開モデルハウス等、詳しくはお問い合わせください。

遠赤外線放射型全室床暖房システム
(バイオオンドル)正規販売店



全国宅地建物取引業保証協会会員 北海道知事免許証番(5)第792号 (株)日本住宅保証検査機構(JIIO)会員 A1000126 北海道知事許可(般-24)第3919号
有限会社 **ハウズビルダーセルズ**
これから住まいを提案する。
苫小牧市北栄町1丁目8番13号 FAX.0144-51-6886

お問い合わせは
☎0144-51-6777

URL <http://www.sells.jp> E-mail: sells@topaz.ocn.ne.jp